

Aviso de Ciclón Tropical en el Océano Pacífico

No. Aviso: 10

Ciudad de México a 27 de Septiembre del 2016.

Emision: 16:15h

Servicio Meteorológico Nacional, fuente oficial del Gobierno de México, emite el siguiente aviso:

Síntesis: TORMENTA TROPICAL ROSLYN



Imagen de satélite

Situación Actual:

La Tormenta Tropical "Roslyn", al oeste-suroeste de la Península de Baja California, sin afectar al país.

Condiciones Actuales		
Hora local (hora gmt)	16:00 (21:00 GMT)	
Ubicación del centro del ciclón	Latitud Norte: 18.8°	Longitud Oeste: 116.6°
Distancia al lugar más cercano	595 km al oeste de Isla Socorro, Col. 830 km al oeste-suroeste de Cabo San Lucas, BCS.	

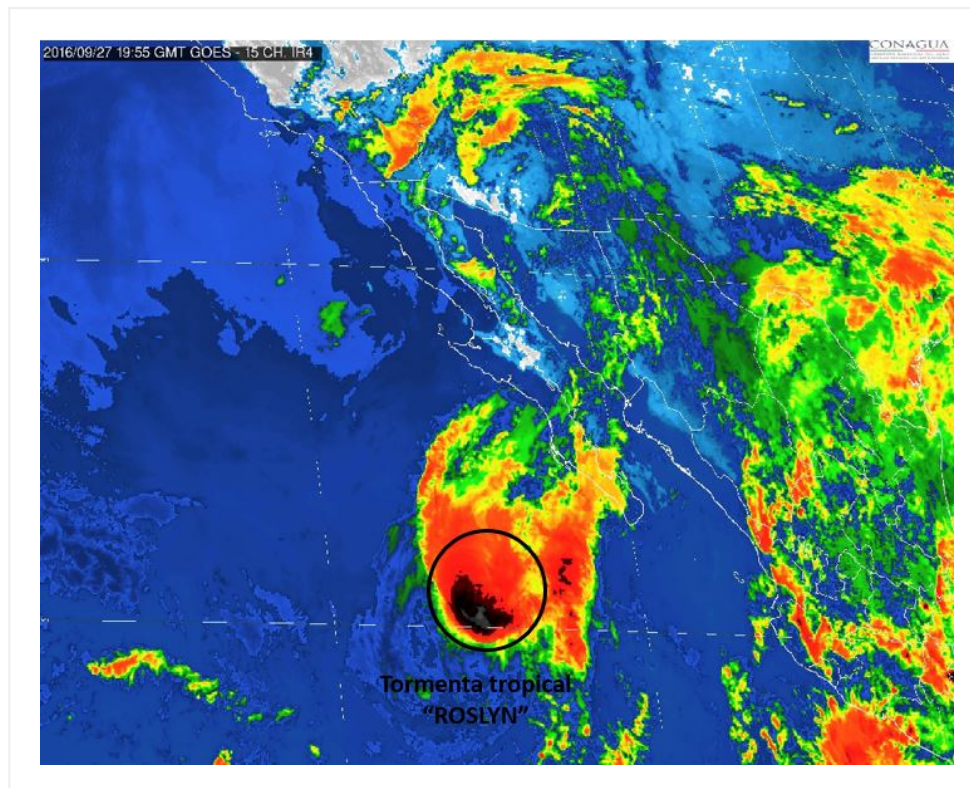
Condiciones Actuales

Desplazamiento actual:	Noreste (50°) a 15 km/h			
Vientos máximos [km/h]:	Sostenidos: 75 km/h		Rachas: 95 km/h	
Presión mínima central [hpa]:	1003 hPa			
Comentarios adicionales	No afecta al país.			
Recomendaciones	--			
Extensión en cuadrantes de radios de vientos y oleaje				
Radio de vientos de 63 km/h	220 km NE	165 km SE	75 km SO	150 km NO
Oleaje 4 m	220 km NE	220 km SE	110 km SO	165 km NO

PRONÓSTICO VALIDO AL DÍA/HORA LOCAL TIEMPO CENTRO	LATITUD NORTE	LONG. OESTE	VIENTOS [Km/h]	CATEGORÍA	UBICACIÓN (en km)
28/01h	19.8	116.3	55/75	Depresión Tropical	690 km al suroeste de Cabo San Lázaro, BCS.
28/13h	21.0	116.4	45/65	Depresión Tropical	595 km al suroeste de Cabo San Lázaro, BCS.
29/01h	22.0	117.1	35/55	Depresión Tropical	580 km al oeste-suroeste de Cabo San Lázaro, BCS.
29/13h	22.8	118.2	35/55	Depresión Tropical	640 km al oeste-suroeste de Cabo San Lázaro, BCS.

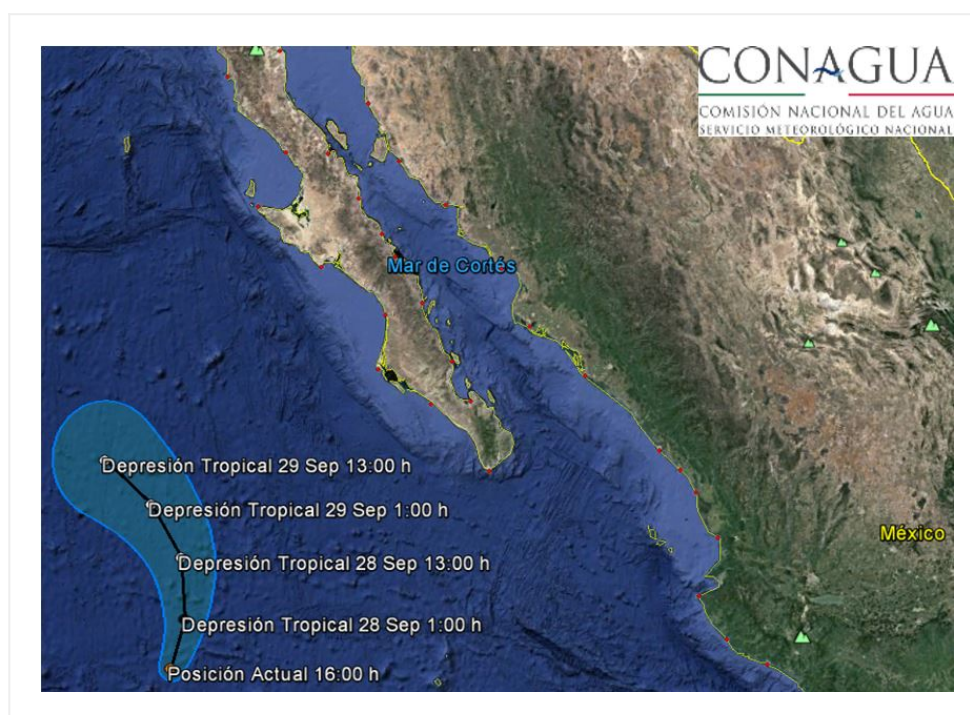

Trayectoria pronóstico de la tormenta tropical "Roslyn"

Aviso No.	Fecha / Hora local CDT	Lat. Norte	Long. Oeste	Distancia más cercana (km)	Viento mín. / rachas	Categoría	Avance
1	25 sep / 12:00	15.6	119.7	1,310 km al suroeste de Cabo San Lucas, B.C.S.	55/75	Depresión Tropical	Norte (360°) a 9 km/h
02	25 sep / 16:00	16.1	119.6	1,265 km al suroeste de Cabo San Lucas, BCS.	55/75	Depresión Tropical	Norte (360°) a 9 km/h
03	25 sep / 22:00	16.7	120.1	1,270 km al oeste-suroeste de Cabo San Lucas, BCS.	55/75	Depresión Tropical	Nor-noroeste (345°) a 11 km/h

04	26 sep / 4:00	16.8	119.5	A 1,160 km al suroeste de Cabo San Lazaro, BCS.	65/85	Tormenta Tropical	nor-noreste (20°) a 7 km/h
05	26 sep / 10:00	17.0	119.4	918 km al oeste-suroeste de Isla Socorro, Col., y a 1,190 km al oeste-suroeste de Cabo San Lucas, BCS.	65/85	Tormenta Tropical	Nor-noreste (15°) a 7 km/h
06	26 sep / 16:00	16.8	118.8	1,150 km al suroeste de Cabo San Lucas, BCS.	85/100	Tormenta Tropical	Noreste (40°) a 6 km/h
07	26 sep / 22:00	17.2	118.4	1,090 km al suroeste de Cabo San Lucas, BCS.	85/100	Tormenta Tropical	Este-noreste (60°) a 7 km/h
08	27 sep / 4:00	17.8	117.7	725 km al oeste de Isla Socorro, Col. 990 km al oeste-suroeste de Cabo San Lucas, BCS.	75/95	Tormenta Tropical	noreste (50°) a 11 km/h
09	27 sep / 10:00	18.3	117.3	674 km al oeste de Isla Socorro, Col., y a 925 km al oeste-suroeste de Cabo San Lucas, BCS.	75/95	Tormenta Tropical	Noreste (45°) a 11 km/h
10	27 sep / 16:00	18.8	116.6	595 km al oeste de Isla Socorro, Col. 830 km al oeste-suroeste de Cabo San Lucas, BCS.	75/95	Tormenta Tropical	Noreste (50°) a 15 km/h

EL SIGUIENTE AVISO SE EMITIRÁ A LAS 22:15 HRS TIEMPO DEL CENTRO O ANTES SI OCURREN CAMBIOS SIGNIFICATIVOS

Pronosticador: Libia González

Revisó: Roberto Rodríguez